

# Lista de peças

---

Extrusora de massa

**EM-20**

**G.PANIZ**

# Vista Explodida EM-20

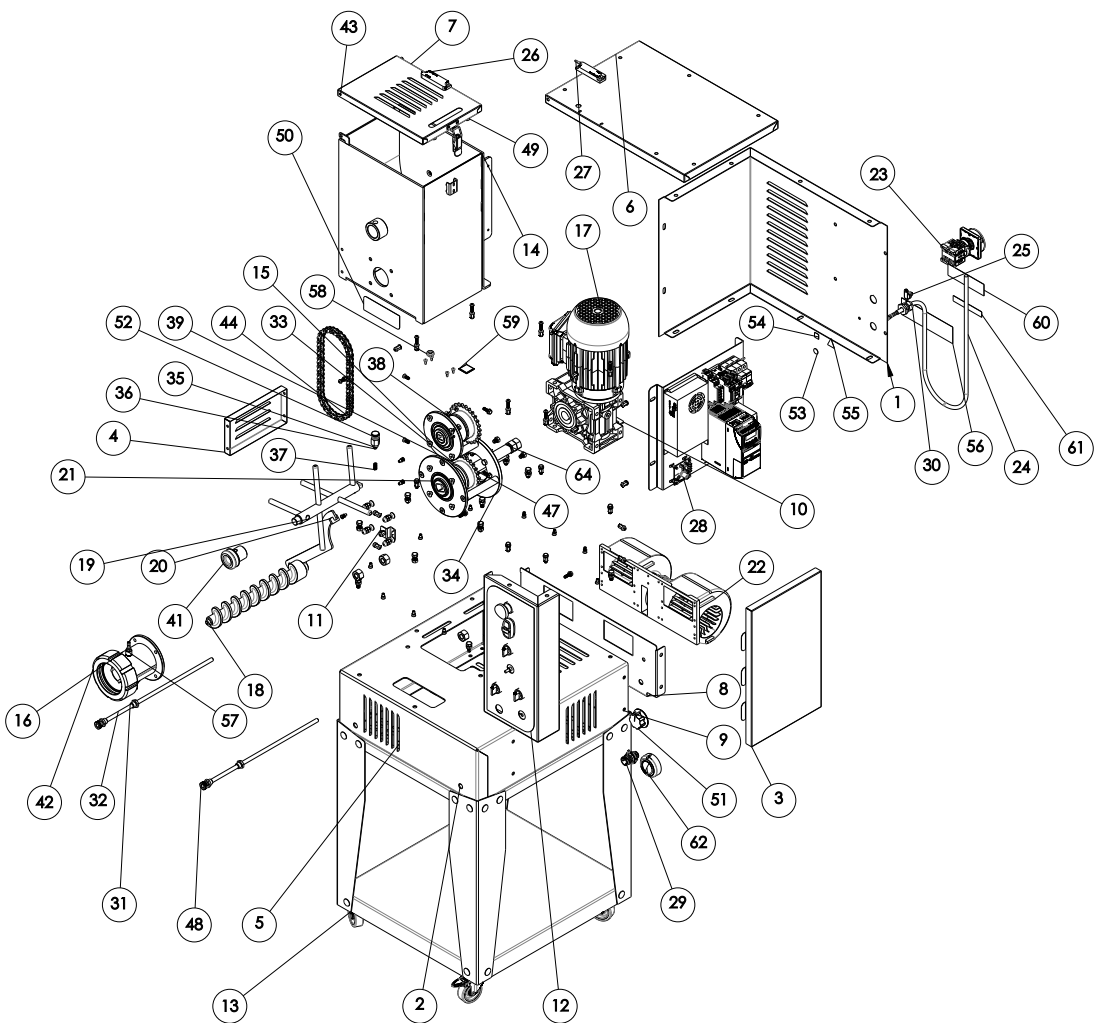

---

**Nº CÓDIGO DESCRIÇÃO DAS PEÇAS**

---

1	27414	Fechamento Traseiro Motor
2	27416	Base Principal
3	27418	Tampa da Central Eléctrica
4	27417	Tampa de Inspeção
5	27421	Fechamento da Base
6	27415	Tampa Superior Motor
7	27422	Tampa da Cuba
8	27420	Suporte do Ventilador
9	27419	Tampa da Base
10	27424	Suporte Redutor
11	27423	Fixador Ventilador Radial
12	28353	CJ Painel PM
13	27436	Conjunto Suporte Extrusora
14	27425	CJ Cuba Extrusora
15	28356	Cj Mancal Batedor PM
16	27486	Conjunto Extrusor
17	73873	Motoredutor IBR Q 063 WEG 1,5 WEG Trif.
18	27462	Conjunto Caracol
19	27465	Conjunto Batedor
20	27453	CJ Chave da Porca Fixadora
21	28355	Cj Mancal Tracionador PM
22	73767	Ventilador Evaporador 24V
23	70705	Chave Seccionadora 25A
24	17819	Cabo Eléctrico XTREM 5X1,5mm <sup>2</sup>
25	71575	Terminal Aperto TA-6 (SAPATA)
26	71345	Atuador Magnético BNS 36-1
27	71344	Sensor Magnético BNS 36-02Z-R (2 NF)
28	27456	Conjunto Painel Eléctrico
29	73769	Chicote Eléctrico Trifásico 380V
30	71621	Prensa cabo 13,5 PG
31	27442	Bucha Guia Haste
32	27443	Haste Sustentação
33	27471	Tirante do Redutor
34	27472	Flange Suporte Redutor
35	27477	Nípel 3/4"do Pino Trava
36	27478	Pino de Travamento
37	73898	Mola Comp. Pino
38	73683	Roda dentada Z 26
39	73682	Roda dentada Z 25
40	27470	Bucha Guia do Batedor

---

**Nº CÓDIGO DESCRIÇÃO DAS PEÇAS**

---

41	27469	Guia Móvel do Batedor
42	27461	Porca Fixdora
43	25881	Bucha Dobradiça
44	74065	Corrente ASA 40/1 49 EL
45	2016	Arruela Lisa 4,75 x F8,5 x 39 x 39mm
46	3669	Chaveta 08 x 08 x 25mm
47	4259	Chaveta 08 10 50 XCSP 600/AE 80/80L
48	70054	Botão PP M6 x 1,0
49	989	Bucha Borracha
50	1150	Etiqueta Logo Média
51	73765	Knob com risco Preto
52	73935	Botão Fêmea PP M6
53	71582	Etiqueta Terra Proteção
54	71577	Etiqueta Potenciometro
55	71578	Etiqueta tensão Perigosa
56	315	Etiqueta Voltagem trif
57	72484	Espiga 1/8 BSP p/ magueira
58	988	Passa Fio Borracha P45 Espessura 0,5 a 1,0mm
59	71459	Fixador Adesivo 28x28
60	4282	Etiqueta Fio Neutro
61	71576	Etiqueta terra
62	73527	Manípulo 60 mm
63	319G	Fecho Rápido 93/104 MD15
64	28357	Kit Parafuso

**Revisão N° série inicial N° série final CDA Descrição**

Revisão	N° série inicial	N° série final	CDA	Descrição
00	220922XXXXXX			Desenvolvimento da Vista Explodida
01				
02				
03				
04				
05				
07				
08				
09				
10				

R.00

**G.PANIZ**

**ATENDIMENTO AO CONSUMIDOR**  
**(0-XX-54) 2101-3400**  
**0800-704-2366**



**[www.gpaniz.com.br](http://www.gpaniz.com.br)** [gpaniz@gpaniz.com.br](mailto:gpaniz@gpaniz.com.br)  
G.Paniz Indústria de Equipamentos para Alimentação Ltda.  
Rua Adolfo Randazzo, 2010 - Cx. Postal 8012 - CEP. 95046-800 - Caxias do Sul -RS  
CNPJ 90.771.833/0001-49